ANEXO I

ORGANOGRAMA

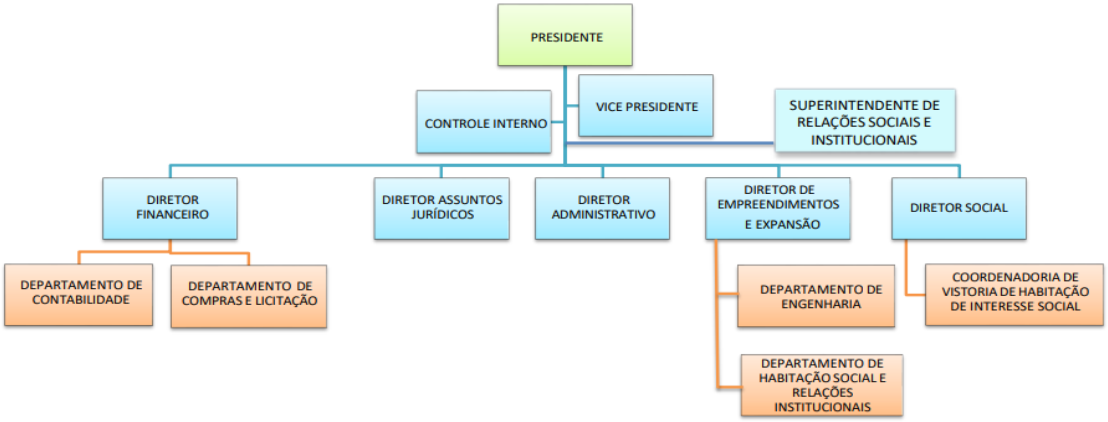

Junta Comercial do Estado de Minas Gerais
Certifico o registro sob o nº 10901006 em 05/10/2023 da Empresa COHAGRA COMPANHIA HABITACIONAL DO VALE DO RIO GRANDE S/A, Nire 31300006662 e protocolo 234738847 - 10/08/2023. Autenticação: ACF9F1AB146ED31A8D1F3391AECAD5780E59. Marinely de Paula Bomfim - Secretária-Geral. Para validar este documento, acesse http://www.jucemg.mg.gov.br e informe nº do protocolo 23/473.884-7 e o código de segurança ynrz Esta cópia foi autenticada digitalmente e assinada em 05/10/2023 por Marinely de Paula Bomfim Secretária-Geral.
MARINELY DE PAULA BOMFIM
SECRETÁRIA GERAL
pág. 17/31